

**Réserve naturelle domaniale
'Les Fagnes de la Vecquée'
à Sougné-Remouchamps (Aywaille), Stoumont et La Reid (Theux)**

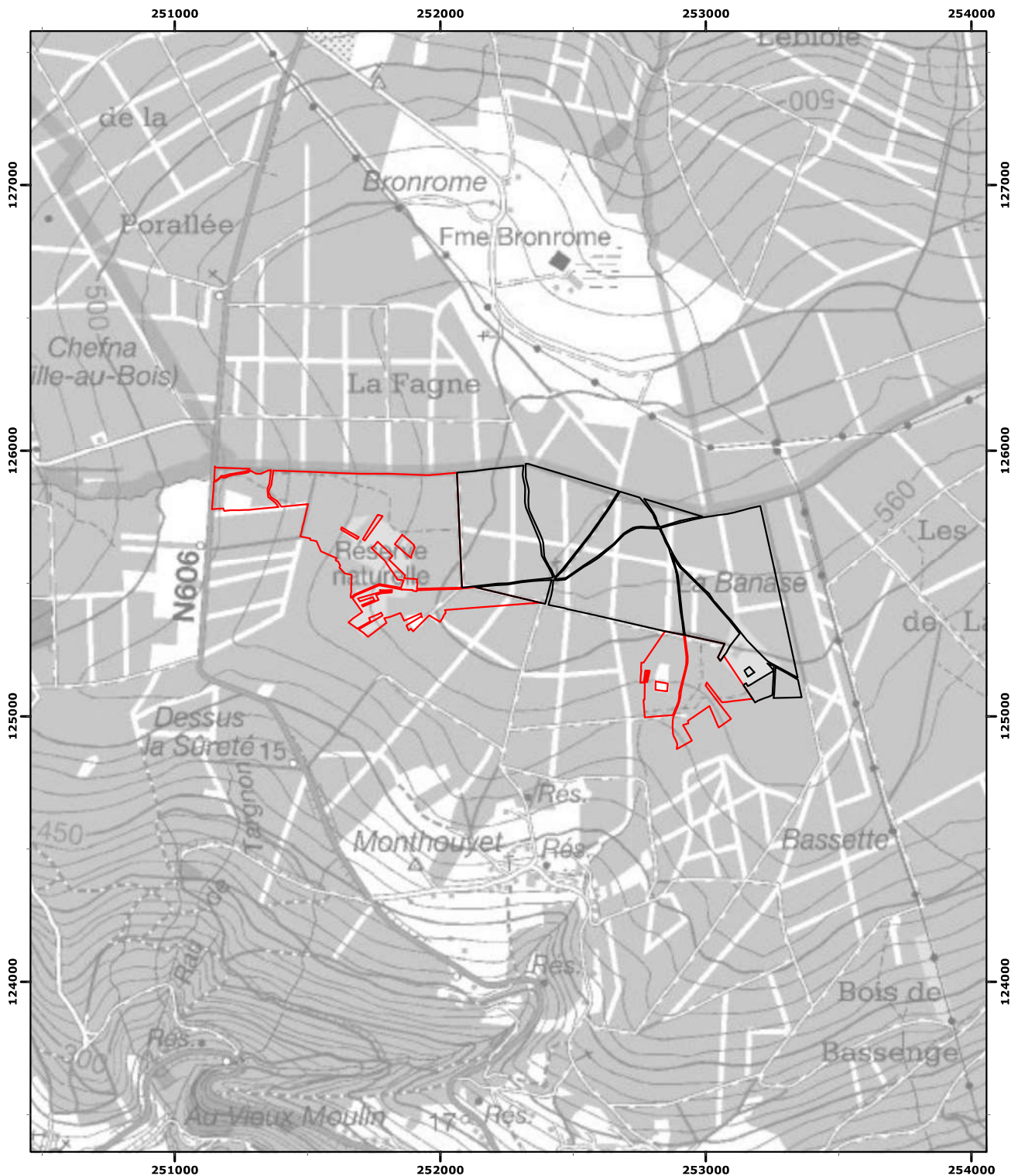

Le (La) Ministre-Président Le (La) Ministre

Vu pour être annexé à l'Arrêté du gouvernement wallon du

14/09/2022

Echelle : 1:20 000

Carte(s) IGN : 49/8 N

(c) Institut Géographique National - IGN



- RND
- Extension(s)

Coordonnées Lambert belge 1972